DIAGRAM ALIR PENERIMAAN ANGGOTA REVISI 2024
KOPERASI SIMPAN PINJAM SEKAWAN ABADI SEJATI

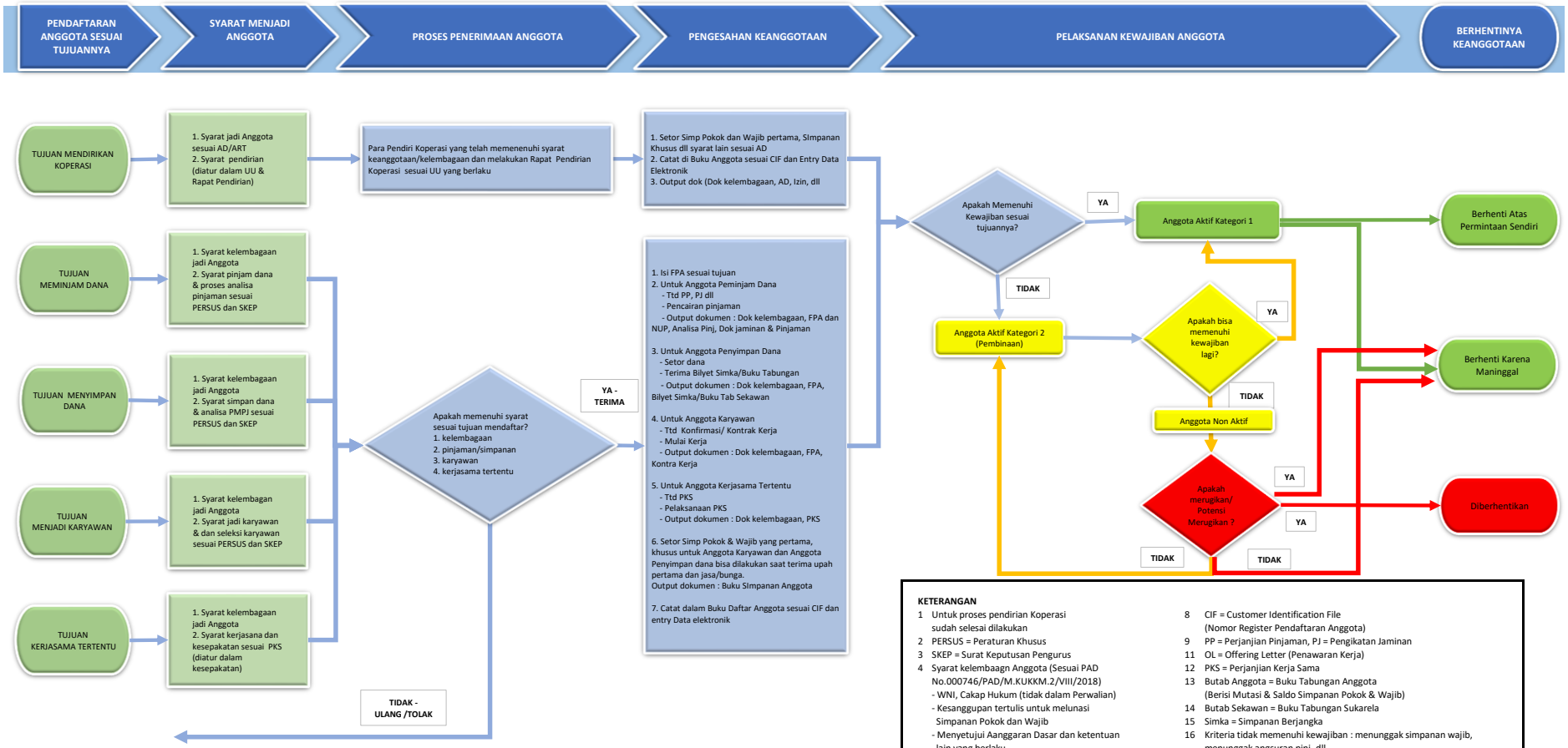

KETERANGAN

1 Untuk proses pendirian Koperasi sudah selesai dilakukan
2 PERSUS = Peraturan Khusus
3 SKEP = Surat Keputusan Pengurus
4 Syarat kelembaagn Anggota (Sesuai PAD No.000746/PAD/M.KUKKM.2/VIII/2018)
- WNI, Cakap Hukum (tidak dalam Perwalian)
- Kesanggupan tertulis untuk melunasi Simpanan Pokok dan Wajib
- Menyetujui Aanggaran Dasar dan ketentuan lain yang berlaku
5 PMPJ = Prinsip Mengenal Pengguna Jasa
6 FPA = Formulir Pendaftaran Anggota
7 NUP = Nota Usulan Pinjaman
8 CIF = Customer Identification File (Nomor Register Pendaftaran Anggota)
9 PP = Perjanjian Pinjaman, PJ = Pengikatan Jaminan
11 OL = Offering Letter (Penawaran Kerja)
12 PKS = Perjanjian Kerja Sama
13 Butab Anggota = Buku Tabungan Anggota (Berisi Mutasi & Saldo Simpanan Pokok & Wajib)
14 Butab Sekawan = Buku Tabungan Sukarela
15 Simka = Simpanan Berjangka
16 Kriteria tidak memenuhi kewajiban : menunggak simpanan wajib, menunggak angsuran pinj. dll
17 Pembinaan melalui perubahan/restruktur perjanjian, penagihan sehingga tidak menunggak kewajiban, Surat Peringatan dll